

CATÁLOGO FORMACIÓN 2010

Por una formación
en Urgencias y Emergencias
continua, profesional y especializada



Salvacorazones DEA

(Desfibrilación Externa Automática)

Lugar: Córdoba
Fecha: **23 de Junio de 2010**
Directores: José A. Saucedo
Alfonso Yáñez Castizo
Socios: 100 €
No socios: 150 €
Dirigido a: TES y Primeros Intervinientes (24 Plazas)

Imprescindible hacer este curso previamente al curso de Instructores SVB-DEA

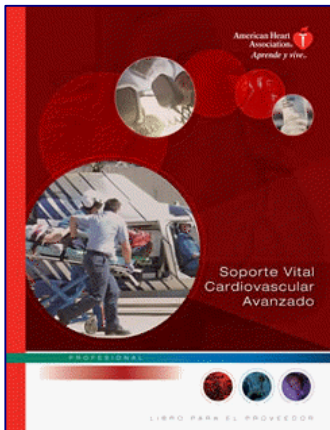
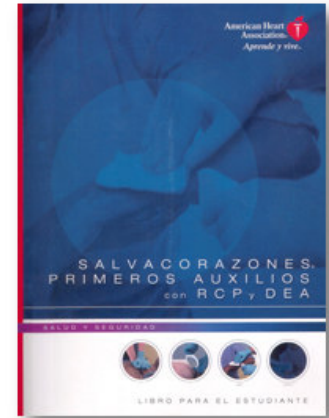

Soporte Vital Cardiovascular Avanzado (SVCA)

Lugar: Granada
Fecha: **25 y 26 de Junio de 2010**
Directores: José Guirau Navarro
Fco. Javier León López
Socios: 200 euros
No socios: 250 euros
Dirigido a: Médicos y Enfermería (24 Plazas)

Imprescindible hacerlo previamente al curso de Instructores SVCA

Instructores SVB-DEA

Lugar: Sevilla
Fecha: **15-16 de Octubre de 2010** (15 Horas)
Directores: José Ortega Oliva
Elisa Lopera Lopera
Socios: 360 euros
No socios: 450 euros
Dirigido a: TES y Primeros Intervinientes (30 Plazas)

Imprescindible tener curso SVB-DEA de SEMES-AHA





Instructores SVB-SVCA

Lugar: Granada
Fecha: **25-26-27 de Noviembre de 2010** (25 Horas)
Directores: F. Javier Fonseca del Pozo
Elisa Lopera Lopera
Socios: 585 euros
No socios: 650 euros
Dirigido a: Médicos y Enfermería (30 Plazas)

Imprescindible tener curso SVCA de SEMES-AHA

Curso ITLS International Trauma Life Support

Lugar: Córdoba
Fecha: **29 y 30 de Octubre de 2010**
Centro: EPES - S.P. Córdoba
Directores: Anastasio Castizo Machío
Rosa Encinas Puente
Socios: 450 €
No socios: 525 €
Dirigido a: Medicina y Enfermería (24 Plazas)



Instructores ITLS International Trauma Life Support



Lugar: Córdoba
Fecha: **17-18 de Diciembre de 2010**
Centro: EPES - S.P. Córdoba
Directores: Elisa Lopera Lopera
Pablo Sánchez Vicioso
Socios: 460 euros
No socios: 550 euros
Dirigido a: Medicina y Enfermería (24 Plazas)

Imprescindible tener curso previamente de ITLS

Recertificación Instructores

SVB
DEA
SVCA

Lugar: Écija (Sevilla)
Fecha: **16 de Octubre de 2010**
Centro: Hospital de Alta Resolución de Écija
Directora: Elisa Lopera Lopera
Socio: 220 euros
No socio: 300 euros
Dirigido a: Medicina, Enfermería y
Técnicos de Emergencias

*Programa para Instructores en SVB –DEA – SVCA SEMES-AHA
que deseen recertificarse*

Authorized Provider
of CPR and ECC Courses

American Heart
Association 
Learn and Live...



GRUPOS DE TRABAJO

Los socios de SEMES Andalucía que deseen participar en alguno de estos grupos de trabajo, deberán de remitir a nuestra secretaría, antes del 30 de Abril, su currículum con datos personales de contacto y nombre del grupo al que están interesados pertenecer.

Los profesionales que quieran proponer un nuevo grupo de trabajo, tanto de la sección formación, como de cualquier otra, han de enviar su currículum con datos personales de contacto y proyecto en cuestión.

SECCIÓN FORMACIÓN

EKG para Enfermería

Coordinador del grupo: Diego Utrera López
Miembros del grupo: Por determinar
Objetivos: Diseño Programa Formativo y material didáctico.
Fecha primer curso: Noviembre 2010
Lugar: Málaga
Dirigido a: Personal de Enfermería
Precio: Por concretar

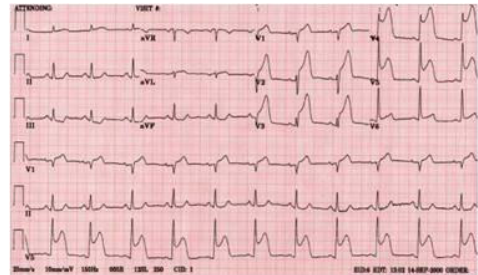

Cuidados de Enfermería en paciente Respiratorio Agudo

Coordinadora del grupo: María Isabel Gómez Rivera
Miembros del grupo: Por determinar.
Objetivos: Diseño Programa Formativo y material didáctico.
Fecha primer curso: Diciembre 2010
Lugar: Córdoba
Dirigido a: Personal de Enfermería
Precio: por concretar



Ecografía de Urgencias para Médicos

Coordinador del grupo: Alberto Oviedo García
Miembros del grupo: Por determinar.
Objetivos: Diseño Programa Formativo y material didáctico.
Fecha primer curso: Diciembre 2010
Lugar: Sevilla
Dirigido a: Médicos
Precio: Por concretar



Programa formativo RECURSOS DOCENTES PARA FORMADORES

Coordinador del grupo: Enrique Cordero Cañas
Miembros del grupo: Por determinar.
Fecha primer curso: Noviembre 2010
Lugar: Cádiz
Dirigido a: Médicos, DUEs y TES
Precio: Por concretar



Atención Inicial al Trauma Extrahospitalario para TES

Coordinador: Juan Peralvo Montilla

Atención Inicial a Múltiples Víctimas y Catástrofes (TES)

Coordinador: Claudio Montero Mira

Primer Interviniente (TES)

Coordinador: Jaime J. Rosas Rodríguez

Asesoramiento en el Proceso de Evaluación y Acreditación de Competencias Profesionales adquiridas a través de la experiencia profesional (TES)

Coordinadora: Carmen Caballero Ruiz

SEMES Andalucía
Plaza de Colón, 9, 1º 4
Tel. 957 483 311
Fax. 957479651
14001 Córdoba
secretaria@semesandalucia.com
www.semesandalucia.com

BOLETÍN DE INSCRIPCIÓN

Apellidos:..... Nombre:.....
 Dirección:..... C. Postal:.....
 Ciudad:..... Provincia:..... Nº Socio:
 Tel. móvil:..... E-mail:.....
 Lugar de trabajo:.....
 Categoría Profesional: Médico Enfermería Técnico

CURSOS	SOCIO	NO SOCIO
Salvacorazones DEA	<input type="checkbox"/> 160 €	<input type="checkbox"/> 250 €
Instructores SVB-DEA	<input type="checkbox"/> 360 €	<input type="checkbox"/> 450 €
Soporte Vital Cardiovascular Avanzado (SVCA)	<input type="checkbox"/> 250 €	<input type="checkbox"/> 350 €
Instructores SVB-SVCA	<input type="checkbox"/> 585 €	<input type="checkbox"/> 650 €
Curso ITLS. International Trauma Life Support	<input type="checkbox"/> 450 €	<input type="checkbox"/> 525 €
Instructores ITLS. International Trauma Life Support	<input type="checkbox"/> 460 €	<input type="checkbox"/> 550 €
Recertificación Instructores SVB-DEA-SVCA	<input type="checkbox"/> 220 €	<input type="checkbox"/> 300 €

FORMA DE PAGO

Cheque nominativo o transferencia bancaria a favor de SEMES Andalucía
 C/C: 0182 3173 22 0201579710 (BBVA)

Es imprescindible remitir por fax, correo postal o correo electrónico este boletín cumplimentado junto con el cheque o copia de la transferencia, siendo en ésta obligatorio hacer constar el nombre del asistente.

Las cancelaciones deben ser solicitadas por escrito y serán penalizadas.

DATOS DE FACTURACIÓN

Nombre:..... C.I.F./N.I.F.:.....
 Dirección:..... C. Postal:.....
 Ciudad:..... Provincia:.....

SEMES ANDALUCÍA

Plaza de Colón, 9, 1º 4 - Tel.: 957 48 33 11 – Fax. 957 47 96 51 – 14001 Córdoba
 E-mail: secretaria@semesandalucia.com – www.semesandalucia.com

LEY DE PROTECCIÓN DE DATOS: A los efectos de lo dispuesto en la Ley Orgánica de Protección de Datos de Carácter Personal 15/99, de 13 de diciembre, le informamos que los datos personales que facilite voluntariamente a la SEMES Andalucía, serán incluidos en una base de datos creada y mantenida por dicha Sociedad. Los mencionados datos se utilizarán exclusivamente para las gestiones relativas a su inscripción y servicios opcionales que usted solicite y su correspondiente facturación. Usted podrá siempre ejercer su derecho de rectificación, cancelación, modificación u oposición de sus datos personales mediante escrito dirigido a SEMES Andalucía hasta la finalización de la reunión o después de acabada la misma.

